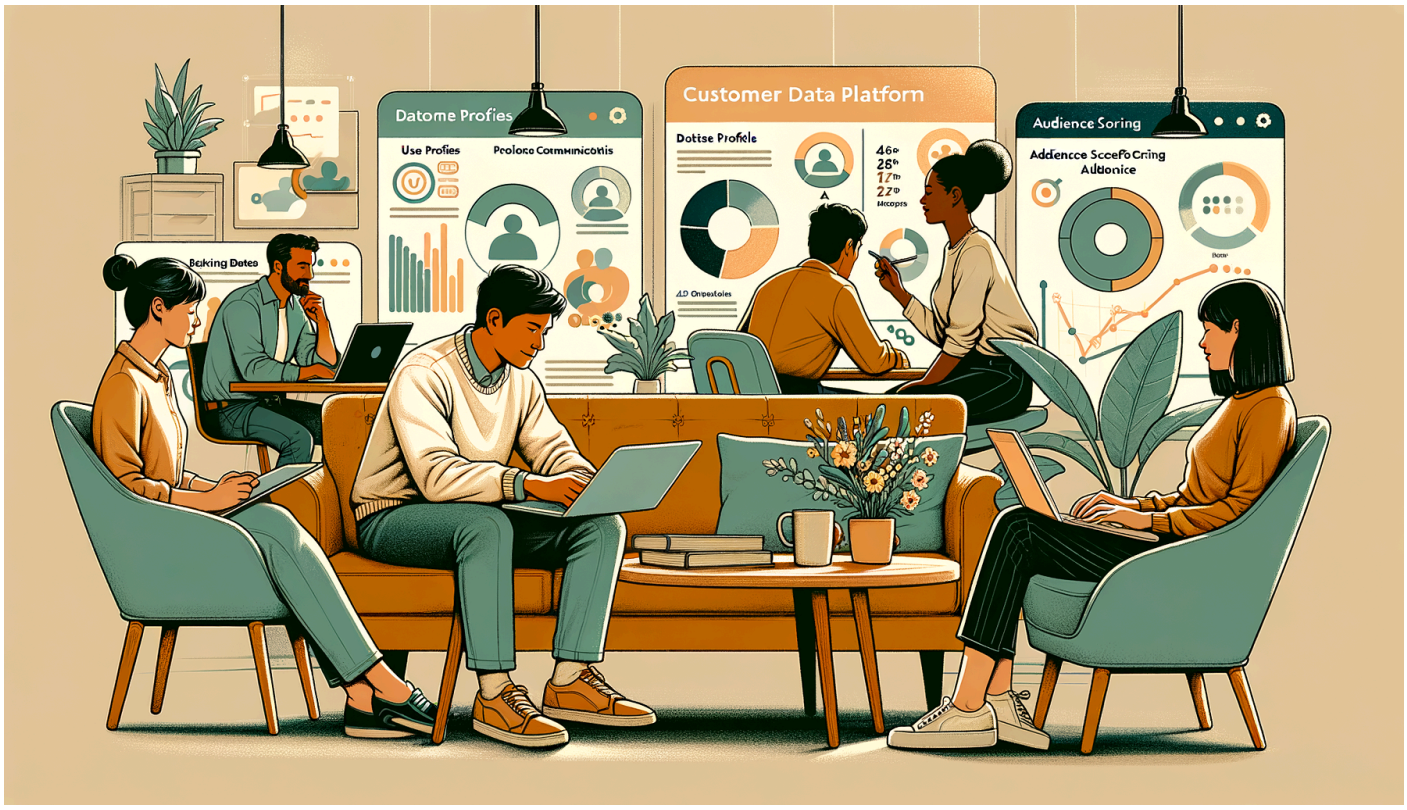

Data Analyst Audience (m/w/d)

Für den Ausbau unseres crossfunktionalen Teams in München suchen wir ab sofort eine:n

Data Analyst Audience (m/w/d)

Please note the German language skills for this position. We kindly ask for your understanding and respect for this requirement.

Nutze deine Expertise, um gesellschaftlich relevante Medien zu stärken und gleichzeitig deine berufliche Entwicklung voranzutreiben!

Was dich erwartet:

- **Datengetriebene Analyse** in unserem CDP-Team mit Fokus auf:
  - Entwicklung und Optimierung von User-Profiling
  - Modellierung von Audience Scoring
  - Auswertung von Zero-Party-Daten und Verhaltensdaten
  - Analyse demografischer Vorhersagemodelle
- **Analytische Kernaufgaben**:
  - Durchführung komplexer Datenanalysen zur Erkennung von Nutzerverhalten und Trends
  - Entwicklung datenbasierter Entscheidungsgrundlagen für Business und Redaktion
  - Optimierung von Customer Journeys basierend auf Business Cases
- **Stakeholder Management**:
  - Beratung von Fachabteilungen bei der Nutzung von Audience-Daten

    - Entwicklung von Handlungsempfehlungen
    - Präsentation von Analyseergebnissen

Was wir dir bieten:

- Deine **datengetriebenen Erkenntnisse** gestalten das Nutzererlebnis auf über 80 Portalen, darunter renommierte Medien wie Frankfurter Rundschau und Münchner Merkur
- **Deine Analysen** tragen dazu bei, unsere **gemeinsame wertvolle** Vision zu erzielen: den lokalen Journalismus weiterhin pluralistisch und unabhängig zu gestalten und damit die Meinungsvielfalt in der Gesellschaft zu fördern
- Es warten auf dich spannende und verantwortungsvolle Herausforderungen im **Digitaljournalismus des größten deutschen Regionalportals**, das jeden zweiten deutschsprachigen Menschen erreicht
- Wir bieten dir ein angenehmes, agiles Betriebsklima in einem holistischen Team mit unterschiedlichen Disziplinen, bei denen der **wertschätzende Umgang** einen hohen Stellenwert genießt
- Ein umfassendes **Onboarding** mit Durchlauf aller relevanter Stationen und jede Menge **Weiterbildung** und **Coaching**, z.B. durch unsere ID Academy
- **Good to know**: Flache Hierarchien in einer transparenten und agilen Unternehmenskultur, 30 Tage Urlaub, freie Systemauswahl, flexible Arbeitszeitmodelle, Sabbaticals, Working abroad, Mitarbeiterrabatte (corporate benefits), Bikeleasing, Zuschüsse für die Inhouse-Kantine, betriebliche Altersvorsorge und Firmenevents

Was du mitbringst:

- Wir suchen ein vollwertiges Mitglied unseres **Audience-Teams**, das physischen Schmerz bei inkonsistenten Daten spürt. Idealerweise liebst du die paradoxe Situation einerseits komplexe Fragen zu durchdenken, um am Ende pragmatische Lösungen zu finden
- Erfolgreich abgeschlossenes **Studium** der Wirtschaftsinformatik / Mathematik / Naturwissenschaften mit starkem Interesse an Informatik oder einem äquivalenten Abschluss
- Mindestens **2 Jahre Berufserfahrung** im Bereich Data Analytics / Data Science / Business Intelligence, idealerweise im Bereich Audience Development oder CRM
- Ausgezeichnete **analytische Fähigkeiten** und schnelle Auffassungsgabe komplexer Situationen
- Ausgezeichnete **Kommunikations**-, **Team**- und Koordinationsfähigkeiten für eine effektive Zusammenarbeit mit verschiedenen Stakeholder
- Ausgezeichnete Kenntnisse in **SQL** und nachweisliche Erfahrungen mit **Datenvisualisierungstools** (z.B. Preset.io)
- Gute **Engineering** Kompetenz
- **Sehr gute Deutsch** und Englischkenntnisse in Wort und Schrift

Data Analyst Audience – das klingt nach dir? Bewirb dich einfach online bei uns. Schick uns deinen CV als PDF oder melde dich bei deinem persönlichen Ansprechpartner. Für uns ist es entscheidend, mehr über dich und deinen Lebenslauf zu erfahren.

Dein Ansprechpartner: Christian Celikovic

Dir ist noch etwas unklar? Deinen Ansprechpartner Christian Celikovic erreichst du einfach per E-Mail christian.celikovic@ippen-digital.de oder unter +49 89 541 984 07.

Über Ippen Digital

Für über 80 Portale entwickelt Ippen Digital digitale Publishing-Produkte. Ob regionaler Verlag oder Special-Interest-Themen – wir haben eine Lösung für ihren Online-Auftritt. Damit sind wir die führende Plattform und bieten dazu Technik, Redaktion und Sales aus einer Hand. Unser Erfolgsgeheimnis: Neue Ideen, ungewöhnliche Denkansätze und ständiger Austausch.

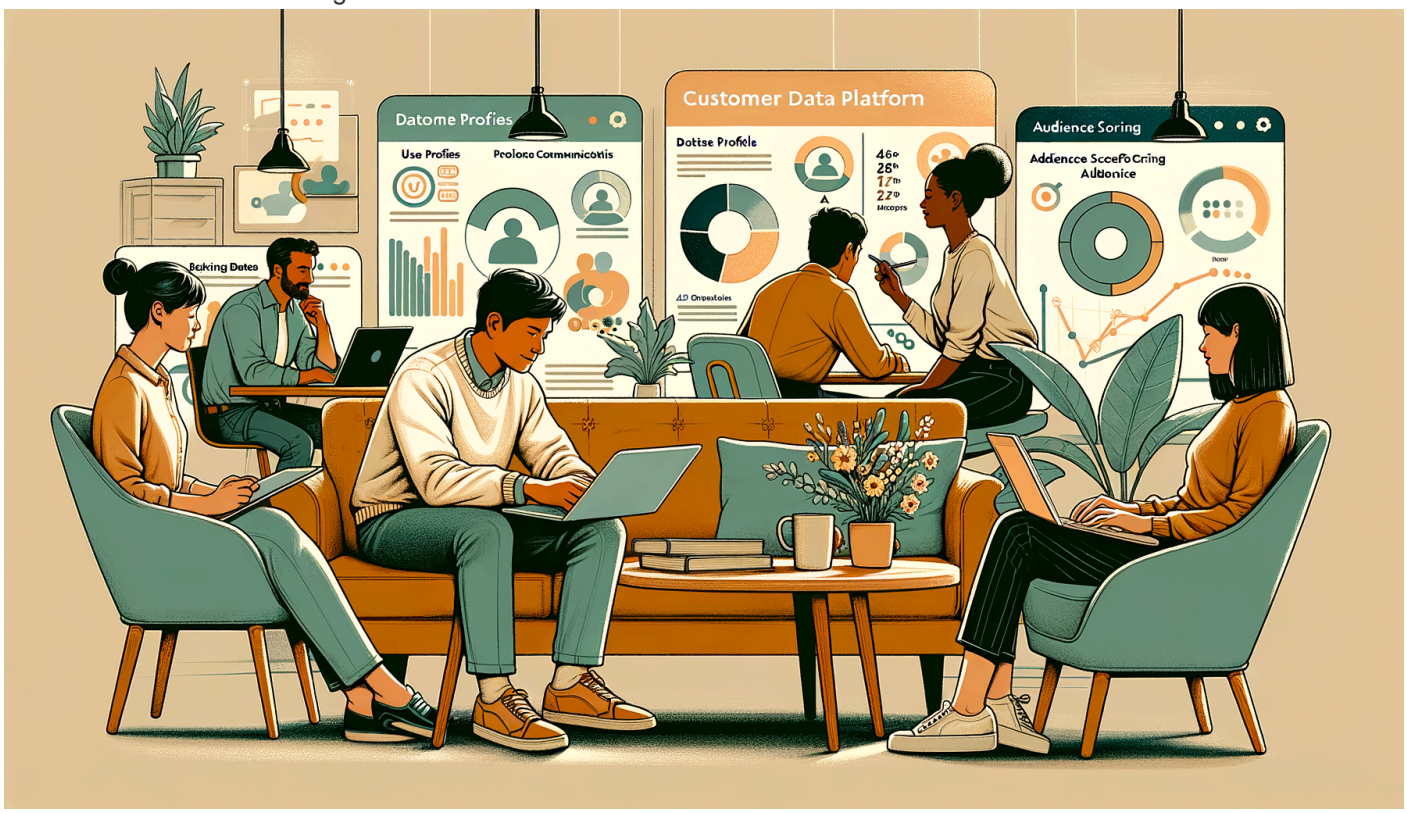

Data Analyst Audience (m/w/d)

Additional information

Location	**Munich**
Position type	**Full-time employee**
Start of work	**As of now**

Responsible

Christian Celikovic