Content Consultant (m/w/d)

Für unser Agenturteam in München suchen wir ab sofort eine:n

Content Consultant (m/w/d)

Dich fasziniert, wie KI Unternehmen verändert? Du bist neugierig und möchtest die Kommunikation der Zukunft gestalten – und zwar nachhaltig und mit Sinn und Verstand? Dann komm‘ in unser Strategie- und Beratungs-Team!

Was auf dich wartet:

- **Initiative und Wachstum**: Du entwickelst crossmediale Content-Strategien und überzeugst mit deiner proaktiven Haltung und unternehmerischen Denkweise
- **Strategische Beratung und Konzeptentwicklung:** Als Content Consultant (m/w/d) erkennst die Ziele unserer Kunden und entwickelst passgenaue Produkte sowie einzigartige Formate und Kampagnenideen
- **Pitches, Präsentationen und Workshops:** Du bereitest auch komplexe Themen logisch und zielgruppengerecht auf und überzeugst mit deiner strategischen Stärke und Rhetorik
- **KI & Innovation**: Mit dem gezielten Einsatz von KI und smarten Prozessen schaffst du effiziente Workflows und prägst Arbeitsweisen, Qualität und Output

Was wir dir bieten:

- **Offenes Spielfeld:** Deine Rolle in der Agentur entwickeln wir zusammen – basierend auf deinen Stärken und Talenten
- **Abwechslung garantiert:** Mal bist du unterwegs beim Kunden, mal tauchst du tief ein und entwickelst aufregende Konzepte
- **Hybrid arbeiten**: Du bist 3 Tage im Büro, 2 Tage im Remote Office
- **Workation:** Zusätzlich kannst du bis zu drei Wochen im Jahr aus dem europäischen Ausland arbeiten
- **Tolle Benefits** wie hausinterne Academy, Kantinenzuschuss, Bikeleasing und besondere Konditionen für die private Rentenversicherung

Was du mitbringst:

- **Erfahrung und Ausbildung:** Du bringst mindestens drei Jahre Berufserfahrung als Consultant oder Strategie in einer Agentur mit. Ein abgeschlossenes Studium ist Voraussetzung
- **Unternehmerischer Weitblick:** Du verstehst, wie Entscheider auf C-Level denken, und formulierst Strategien und Konzepte so, dass sie direkte Business-Mehrwerte liefern
- **Machergeist**: Du bringst Dinge ins Rollen und denkst Inhalte kanalübergreifend. Dein Anspruch: brillante Arbeit, die sich auszahlt – für alle Beteiligten

Du hast Lust, als **Content Consultant (m/w/d)** bei uns zu starten?

Der Weg dahin ist ganz einfach! Schick uns online dein Anschreiben oder ein kurzes Video mit deinem Lebenslauf – je nachdem, womit du dich am wohlsten fühlst. Wir sind schon gespannt zu hören, was dich motiviert und welche Ziele du bei uns erreichen willst.

Dein Ansprechpartner: Elias Reißner

Du hast noch Fragen? Melde dich jederzeit gerne bei deinem Ansprechpartner Elias Reißner. Du erreichst ihn per elias.reissner@ippen-digital.de.

Über Ippen Digital Media

Vom pointierten Blogbeitrag bis zur mitreißenden Video-Kampagne: Bei Ippen Digital Media leben wir für Inhalte, die Köpfe und Herzen erreichen. Als Content- und Kreativagentur verbinden wir strategische Brillanz mit kreativer Energie und erschaffen Ideen, die auf allen Kanälen begeistern – immer einzigartig, immer mit dem Anspruch, das Besondere zu schaffen.

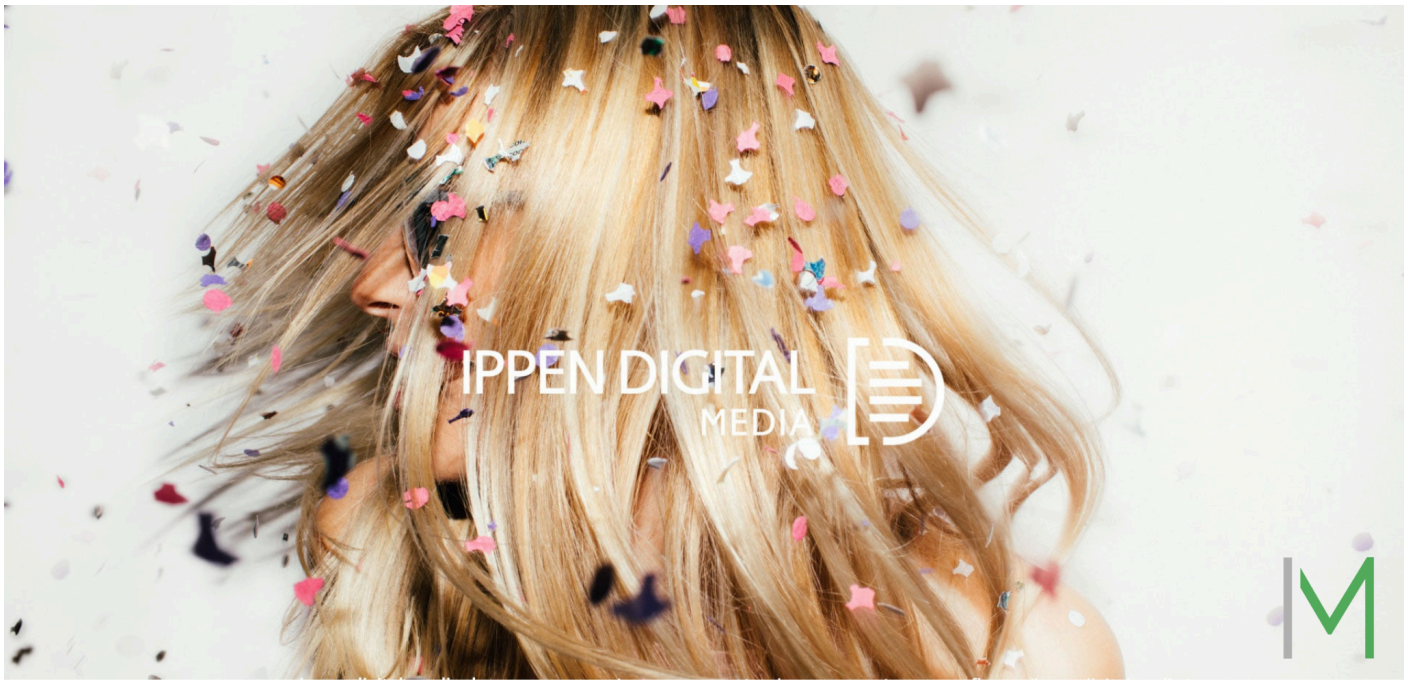

Content Consultant (m/w/d)

Additional information

Location	**Munich**
Position type	**Full-time employee**
Start of work	**As of now**

Responsible

Elias Reißner